

Ansicht BT 4 von Norden

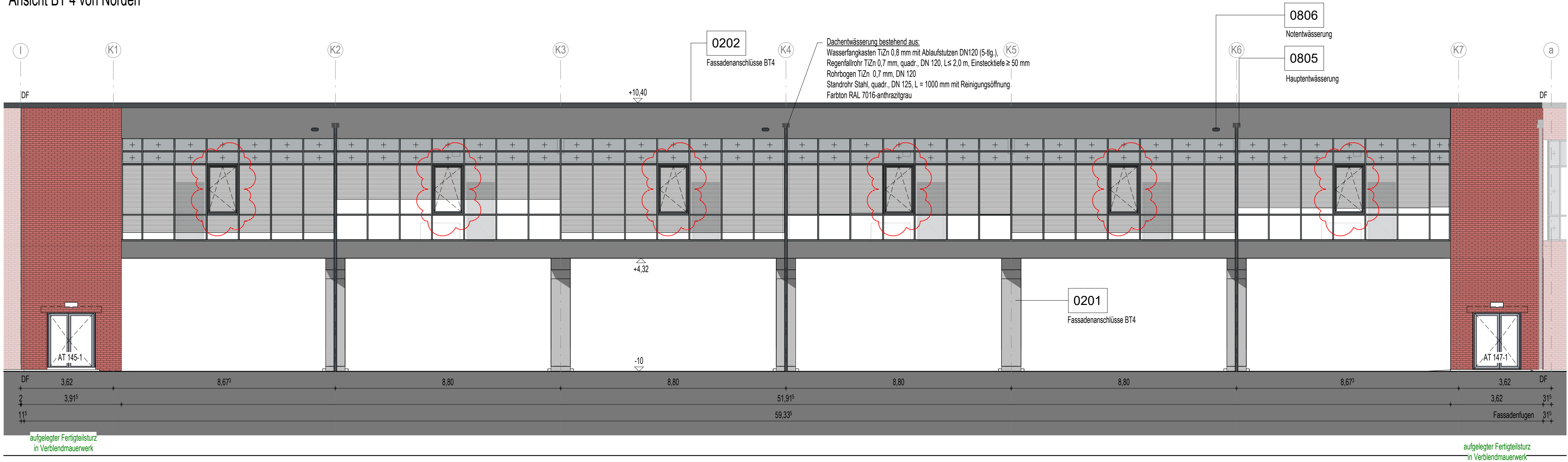

Ansicht BT 4 von Süden

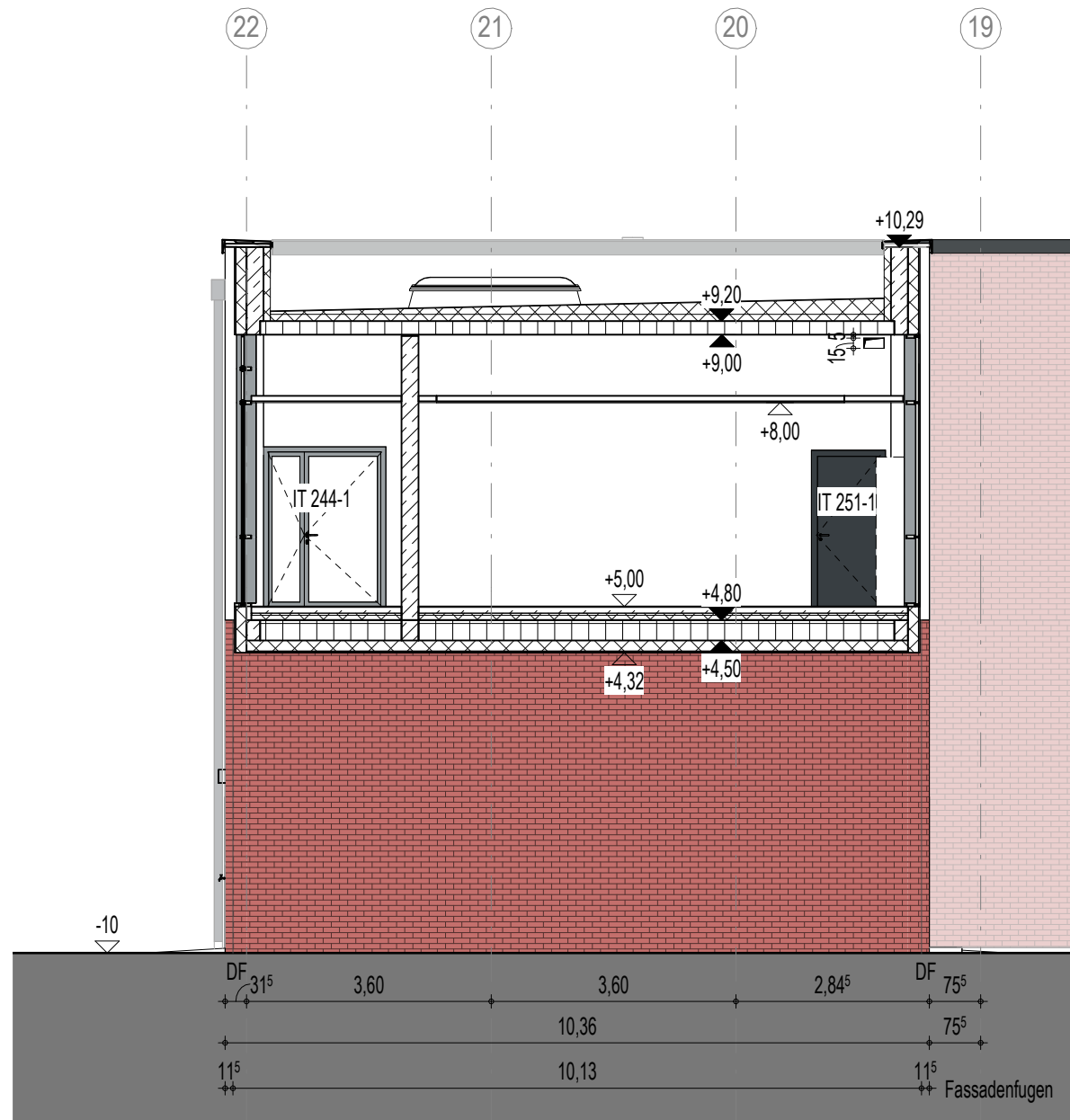

Ansicht BT 4 von Osten

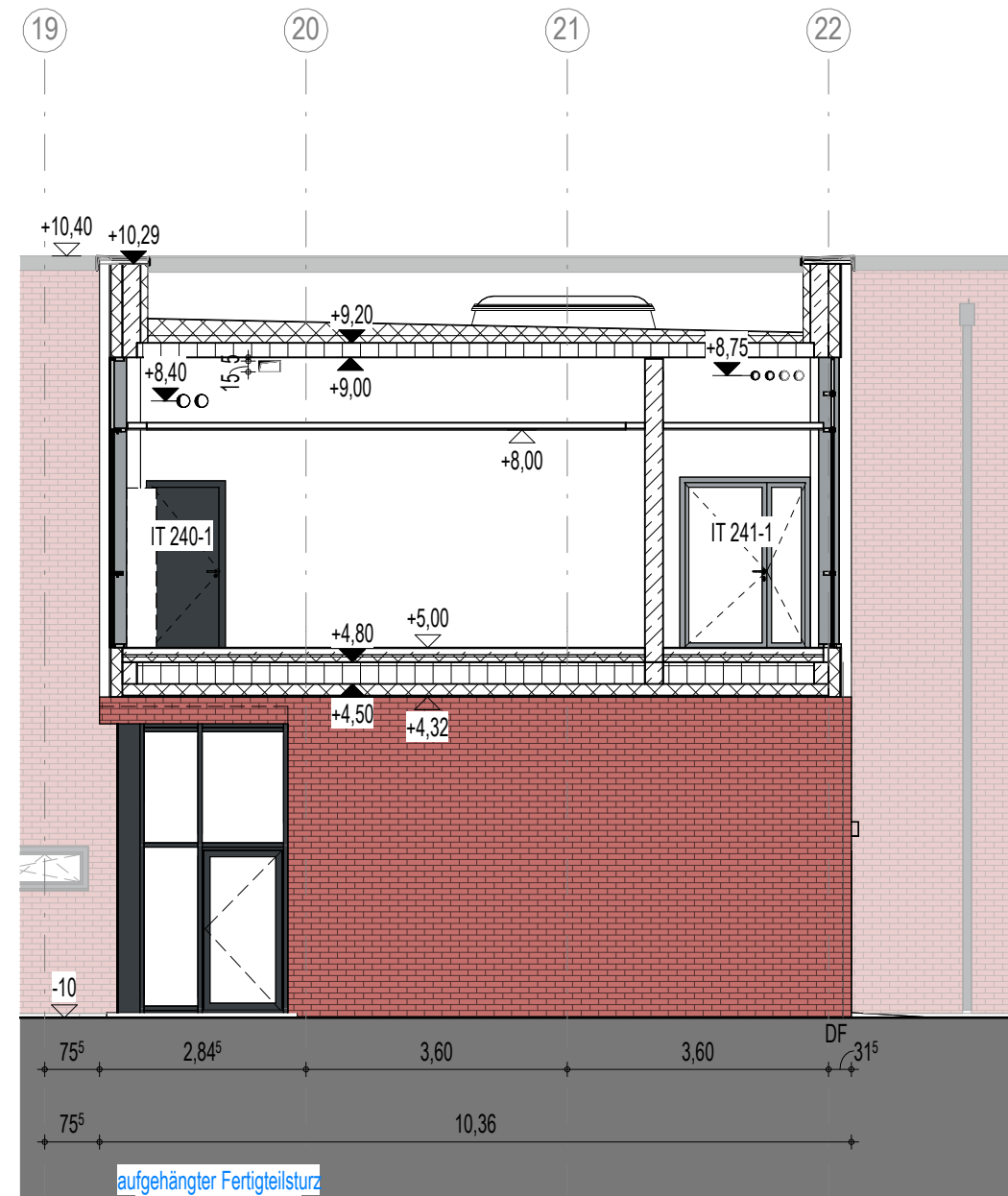

Ansicht BT 4 von Westen

LEGENDE

- Höhenangabe Fertigkonstruktion
- Höhenangabe Rohbaukonstruktion
- DF Dehnfuge

a	10.03.2025	Ergänzung Fenster in Fassade BT4 Süd zum Rauchabzug	Jeworutzki	gezeichnet	geprüft
Index	Datum	Änderungsbeschreibung			

Diese Zeichnung ist Eigentum der Architekten und darf ohne deren Zustimmung weder ganz noch teilweise kopiert, vervielfältigt, gewerlich genutzt oder Dritten überlassen werden. Dieser Plan gilt nur in Verbindung mit den Plänen des Statikers, der Projektgenieure, der Fachfirmen und den dazu gehörigen Plänen der Architekten. Die in den Plänen eingetragenen technischen Anmerkungen, Ausprägungen, Schächte, Kanäle und Trassen wurden von den Projektgenieuren geprüft und für richtig befunden. Alle Maße sind vor Ausführung zu prüfen und an Ort und Stelle zu nehmen und zu kontrollieren. Maß- und Trassenabweichungen in diesen Plänen sind vor der Ausführung mit den Architekten zu klären. Die angegebenen Maße sind Rohmaße. Angabe von Tür-, Fenster- und Brüstungshöhen beziehen sich auf den Fertigfußboden.

Übersicht / Pilotogramm

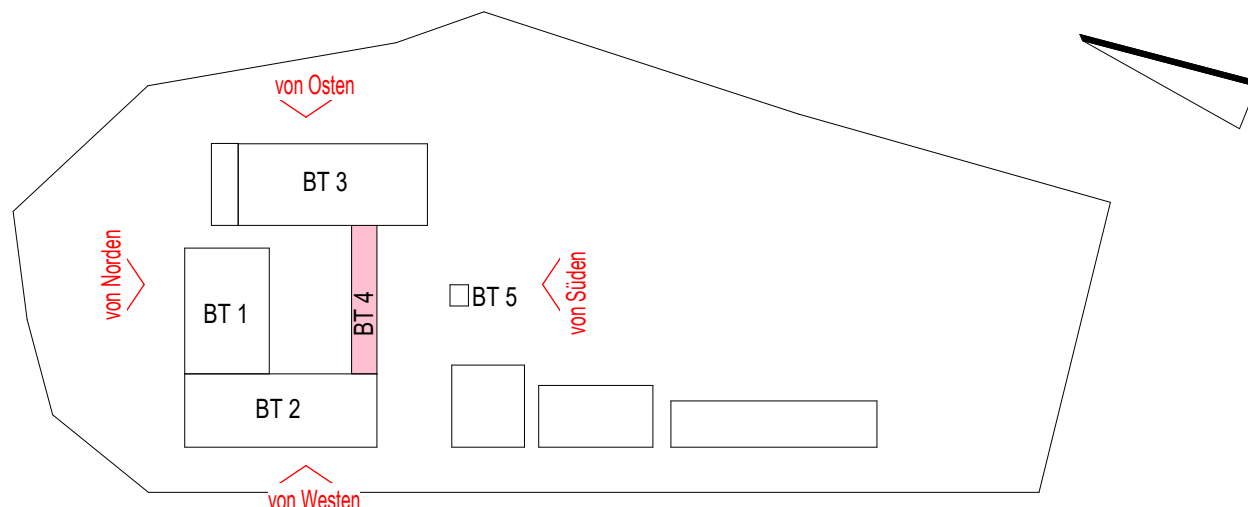

Bauherr

LANDKREIS LUDWIGSLUST-PARCHIM
RAUM FÜR ZUKUNFT

Planung

il Inros Lackner SE
Rosa-Luxemburg-Straße 16
18055 Rostock
Tel.: 0381-45 67 80, E-Mail: hochbauten@inros-lackner.de

Lagebezug: ETRS89 UTM Zone 33 Höhenbezug: 0.00 m ± + 35,35 m NHN

Leistungsphase

Ausführungsplanung

Vorhaben / Objekt

Neubau Feuerwehr-Service-Zentrum LUP
Feuerwehrtechnische Zentrale (FTZ) und Ausbildungszentrum für Brand- und Katastrophenschutz (AZBK)
An der K38 Nr.1, 19306 Neustadt-Glewe

Planinhalt

Architektur
Ansichten BT 4

Bestätigung Bauherr		Kontrolle 1	Lembke
Bearbeiter	Jeworutzki	Kontrolle 2	Loers
gezeichnet	Popplitz	Maßstab	1 : 100
Plangrundlage		Datum	28.03.2025

Plancodierung		Index	Status
2023-0236	14 5 AN ZANS XX 0086	a	F